

VISITA AL PARQUE MINERO DE ALMADÉN

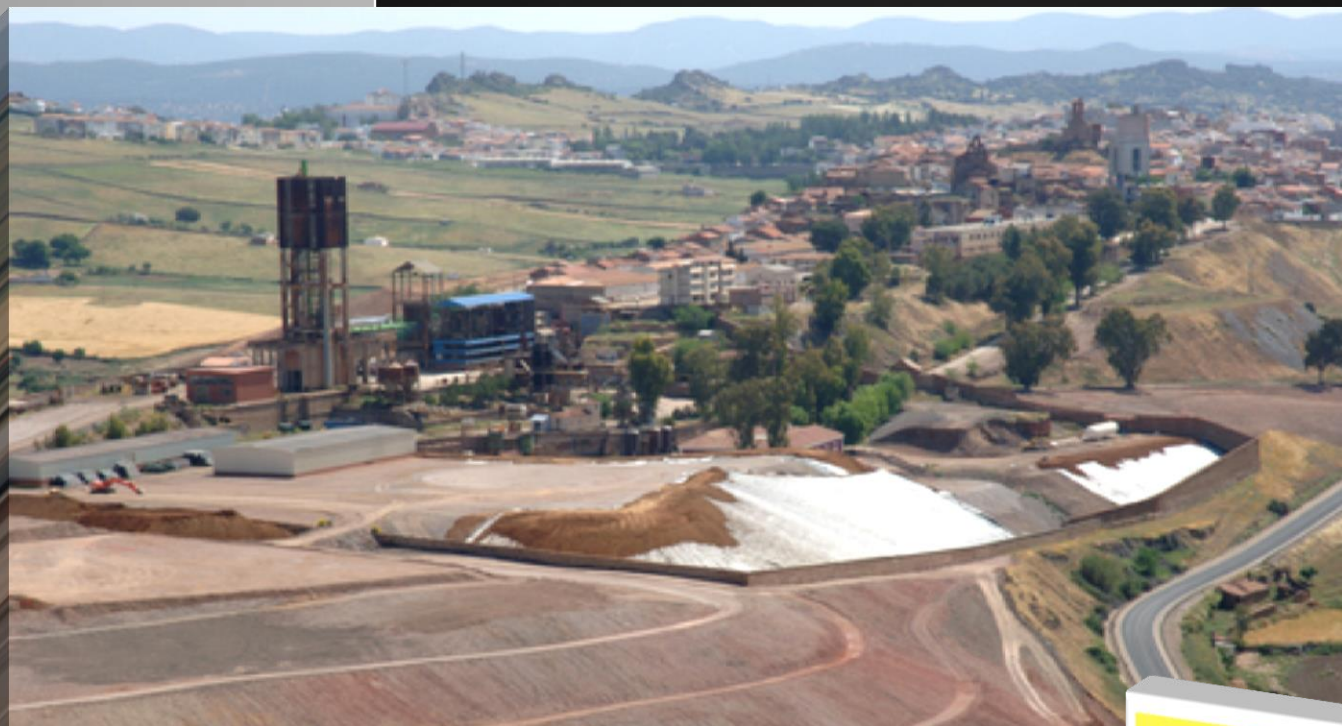

ORGANIZA:



Sábado 14 de Diciembre de 2013

Salida: 8:30 H

Visita a las instalaciones recientemente nombradas Patrimonio de la Humanidad por la UNESCO bajo la denominación: **Patrimonio del Mercurio. Almadén e Idrja**. Se visitará:

.- **Parque Minero:**

Centro de Visitantes, instalaciones mineras de superficie: **antiguos talleres y castilletes de los pozos de San Aquilino y San Teodoro**. **Centro de interpretación de la minería**, **Visita al interior de la mina**. La salida a superficie se realiza por medio de un **tren de vagonetas** habilitado para el transporte del público, continuando la visita con las instalaciones de exterior, **hornos de Alúdeles** del siglo XVII, **Puerta de Carlos IV**, **puerta de carros con su calzada y su horno de tejas**. Por último, el **Museo del Mercurio**

.- **Plaza de toros hexagonal.**

ALMUERZO

.- **Hospital de Mineros de San Rafael**

.- **Museo y calabozos de la Real Cárcel de Forzados en la Escuela Politécnica Superior de Almadén** Regreso: 20:00 H

Importe: 40,00 €

El precio **INCLUYE**:

.- **Autobús ida y vuelta, entrada s al parque Minero, seguro y almuerzo**



Más información e inscripciones en :

Plaza de Santa Bárbara, 26-2º de Peñarroya-Pueblonuevo

COLABORAN:



Mancomunidad de Municipios
Valle del Guadiato

